JLG E400AJPN Hoogwerker Knikarmhoogwerker

Allgemeine Merkmale

Marke	JLG
Unterkategorie	Gelenkarbeitsbühne auf Rädern
Baujahr	2012
Angezeigte Öffnungszeiten	921
Zustand	Gebraucht
Allgemeiner Zustand	Sehr gut
Referenz	26018
CE-Kennzeichnung	Ja


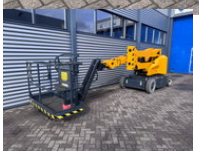









Eigenschaften

Zulässiges Gesamtgewicht	6.775kg
Länge	671cm
Breite	175cm
Maximale Hubkraft	230kg
Masttyp	Gelenkig

Technische Spezifikationen

Fahren	wheels

Beschreibung

Hersteller: JLG Typ: E400AJPN Baujahr: 2012 Gewicht: 6.775 KG Betriebsstunden: 921 Antrieb: Elektrisch, 4x2 Produktnummer: 26018 Plattformhöhe: 12,19 cm Arbeitshöhe: 14,19 cm Plattformabmessungen: 76x152 cm Reichweite: 7,48 m Gesamtabmessungen LxBxH: 671x175x201 cm Max. Plattform belastung: 230 KG Maschine ist Technisch in Gute Zustand. Ausgestattet mit guten Batterien Inkl. Dokumenten und CE. Preis: € 15.950,- exkl. MwSt, Verfügbar ab unsere Standort in Hedel, Niederlande. Lieferung möglich gegen mehrpreis. Schlüsselwörter: Hoogwerker Schaarlift Schaarhoogwerker Telescoophoogwerker Knikarmhoogwerker Genie JLG Haulotte Skyjack Upright Manitou Hinowa Niftylift Aichi Snorkel Omme Scissorlift Boomlift Articulated Platform Arbeitsbühnen Scherenbühne